Bienvenue
à l'école Saint-Mathieu
de Saint-Mathieu d'Harricana

235, route 109 Sud,
Saint-Mathieu-d'Harricana (QC) J0Y 1M0
819-732-5690

Québec

Bientôt, tu feras ton entrée à la maternelle.
Dans cet album, tu découvriras ta future école.
Bonne visite!

Cette photo par Auteur inconnu est soumis à la licence CC BY-SA-NC

Voici la directrice d'école, madame Valérie

Découvre le mot de bienvenue, qu'elle a écrit pour toi, à la page suivante.

Bienvenue à l'école de St-Mathieu, chers amis et parents de la maternelle.

À notre école, il y a des élèves de la maternelle à la 2e année et notre personnel a à cœur le bien-être de chacun de vous.

Les valeurs de notre école sont le respect, la collaboration et la persévérance.

À St-Mathieu, la réussite et l'épanouissement sont au cœur de notre mission. Nous faisons en sorte qu'il règne un climat sain et bienveillant qui permette aux élèves d'apprendre et de se développer au niveau social et personnel.

Nous vous souhaitons une belle rentrée et une superbe année.
Au plaisir de se côtoyer au quotidien.

Valérie Pomerleau
Direction de St-Mathieu/La Motte

Voici les différentes entrées de l'école

L'entrée principale

L'entrée des élèves,
dans la cour de récréation

Voici la classe de maternelle 4 ans et quelques coins de jeux

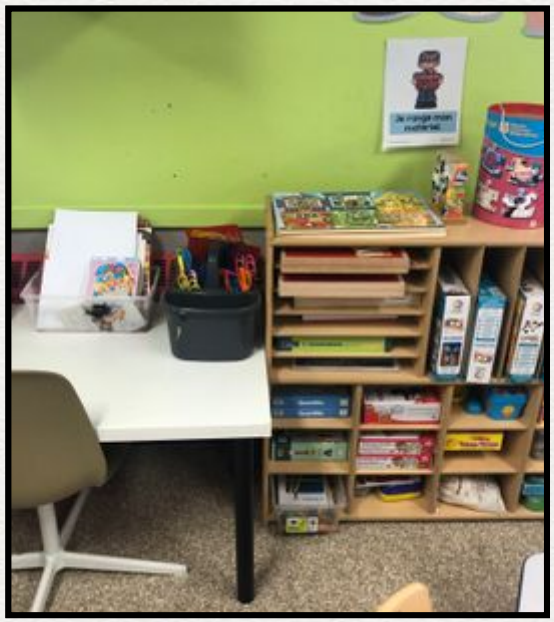

Voici la classe de maternelle 5 ans et quelques coins de jeux

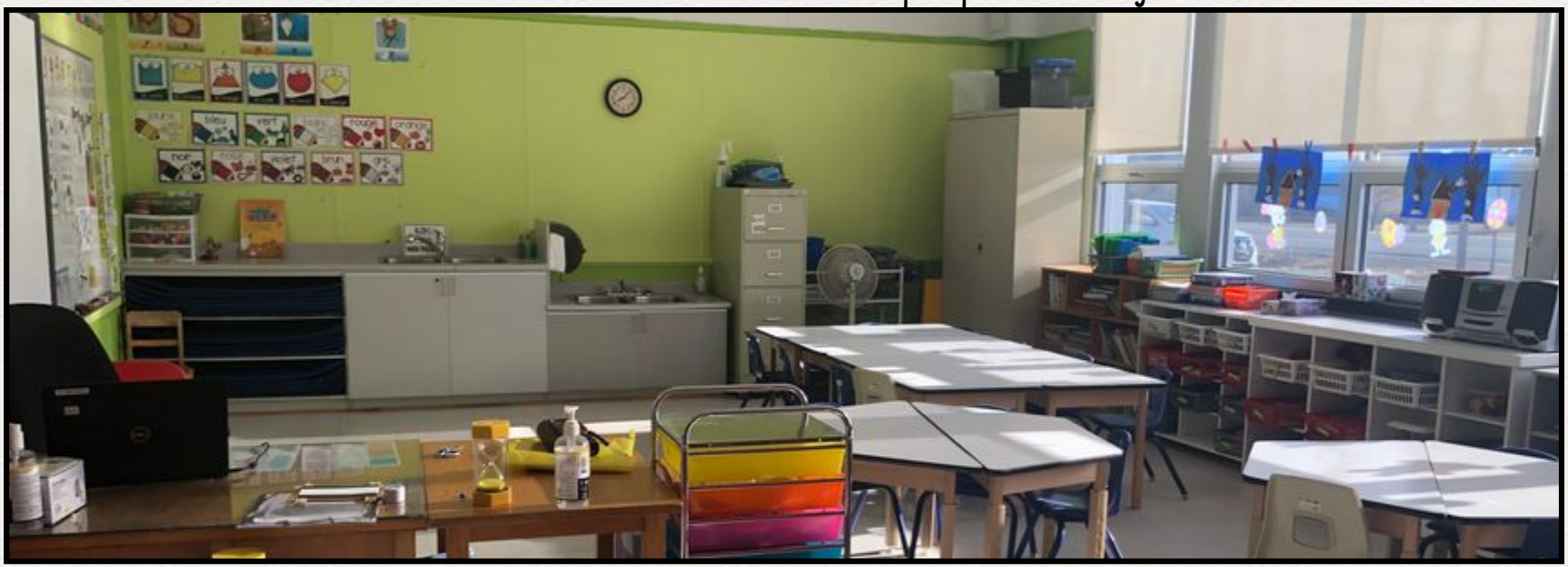

Voici madame Caroline,
l'enseignante
en maternelle 4 ans

Voici madame Mariny,
la technicienne
en éducation spécialisée

Voici madame Caroline,
l'enseignante
en maternelle 5 ans

Voici le vestiaire des élèves

Voici les toilettes de l'école

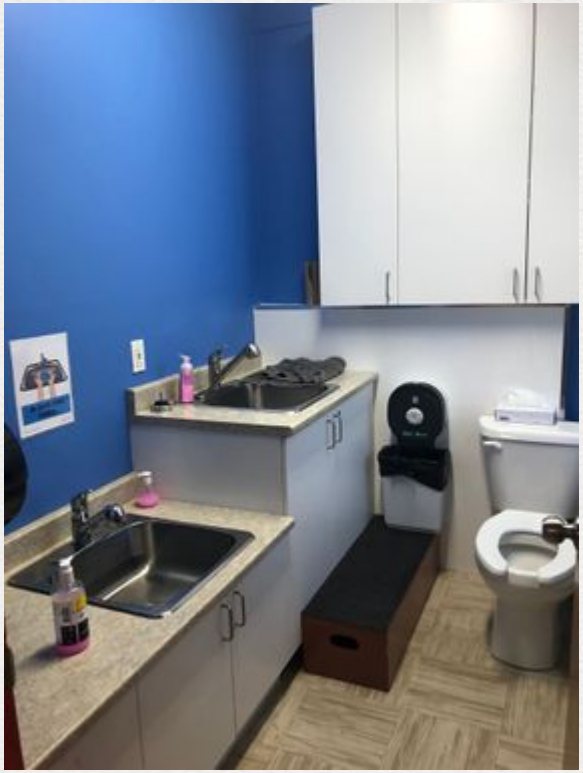

La toilette en maternelle 4 ans

Les toilettes des filles

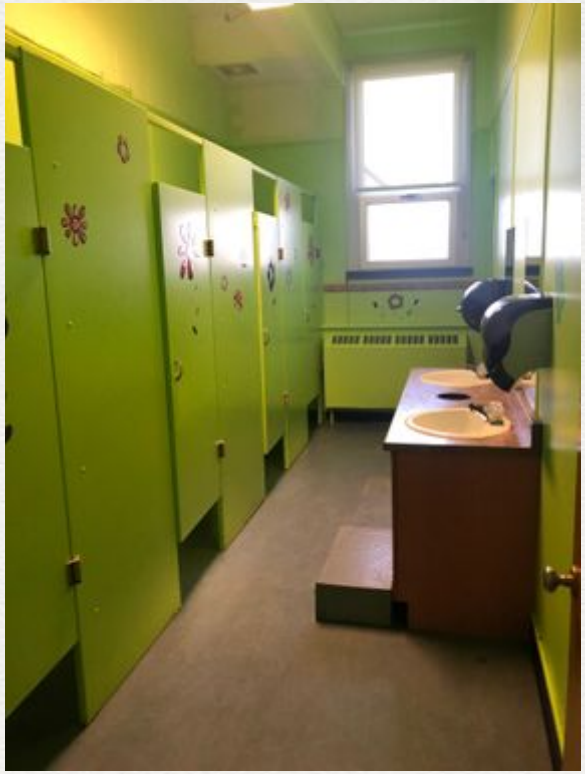

Les toilettes des garçons

Le local du service de garde et de la salle à dîner

Madame Martine, l'éducatrice au service de garde

Voici monsieur Guillaume,
l'enseignant
en éducation physique

Voici le gymnase

À l'école Saint-Mathieu, il n'y a pas de secrétariat. Les parents doivent contacter le secrétariat de l'école Saint-Joseph à Amos pour tout ce qui concerne les paiements, les inscriptions et bien plus.

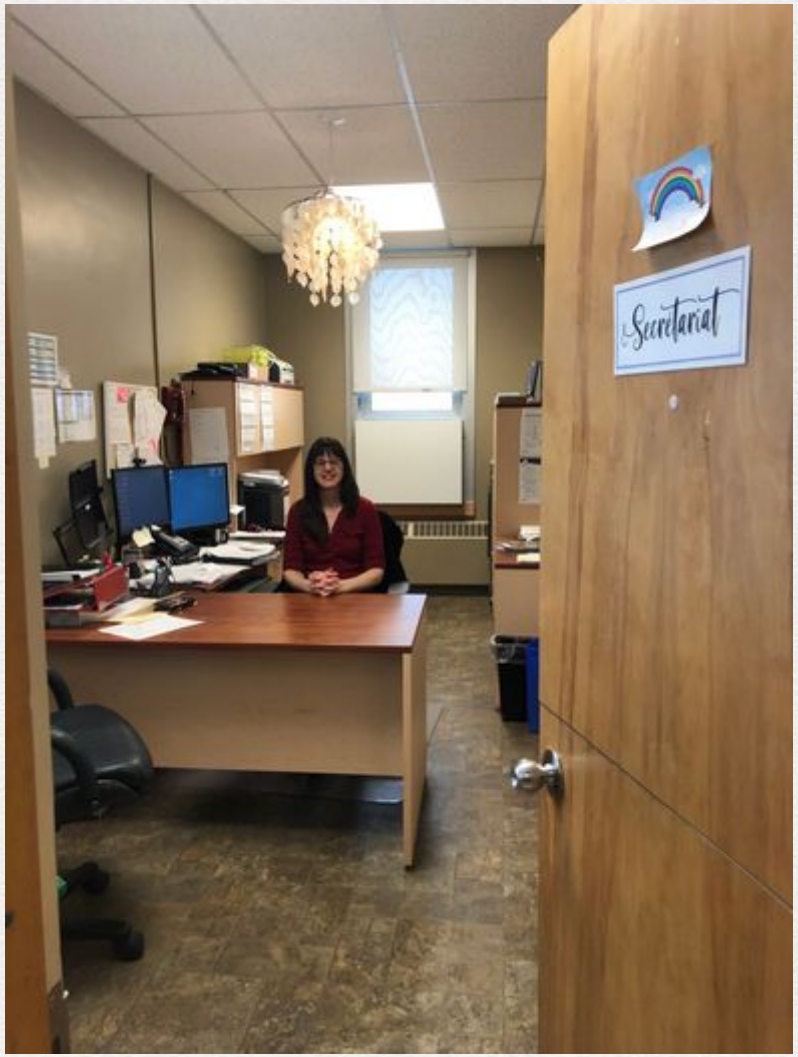

Voici madame Mélanie, secrétaire et son bureau dans le secrétariat de l'école St-Joseph d'Amos.

Voici la cour d'école

Voici des projets réalisés à l'extérieur par les élèves

Les bacs à jardin

Le verger

La serre

Maintenant, tu connais un peu mieux ta future école!
Nous avons hâte de te rencontrer! 🙂

Si tes parents et toi avez des questions concernant cette première transition scolaire, appelez :

le secrétariat de l'école
au 819-732-5690 poste 5200
ou
l'agente de développement à la première transition scolaire
au 819-732-6561 poste 2257

Remerciements

Il a été possible de réaliser cet album-photos grâce au soutien du Service de l'enseignement et des services complémentaires et à la collaboration et à la participation de la direction et de l'équipe-école. Merci à tous ceux et celles qui ont participé à ce projet.

Centre
de services scolaire
Harricana
Québec